

FRELONS ASIATIQUES

L'équipe de recherche de l'université de Tours et du CNRS recherchent des **frelons asiatiques** (nids).

Comment les identifier : extrémités des pattes jaunes, thorax noir, face orangée, et taille supérieur aux abeilles et guêpes .

Nous nous déplacerons afin de procéder à leur collecte, **sans frais** pour les propriétaires et sans utilisation de produits chimiques.

Merci de vous adresser
à votre mairie ou de nous
envoyer un mail :
frelonasiatiqueirbi@gmail.com

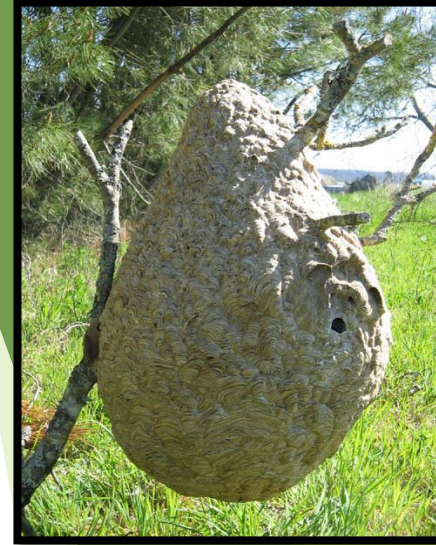
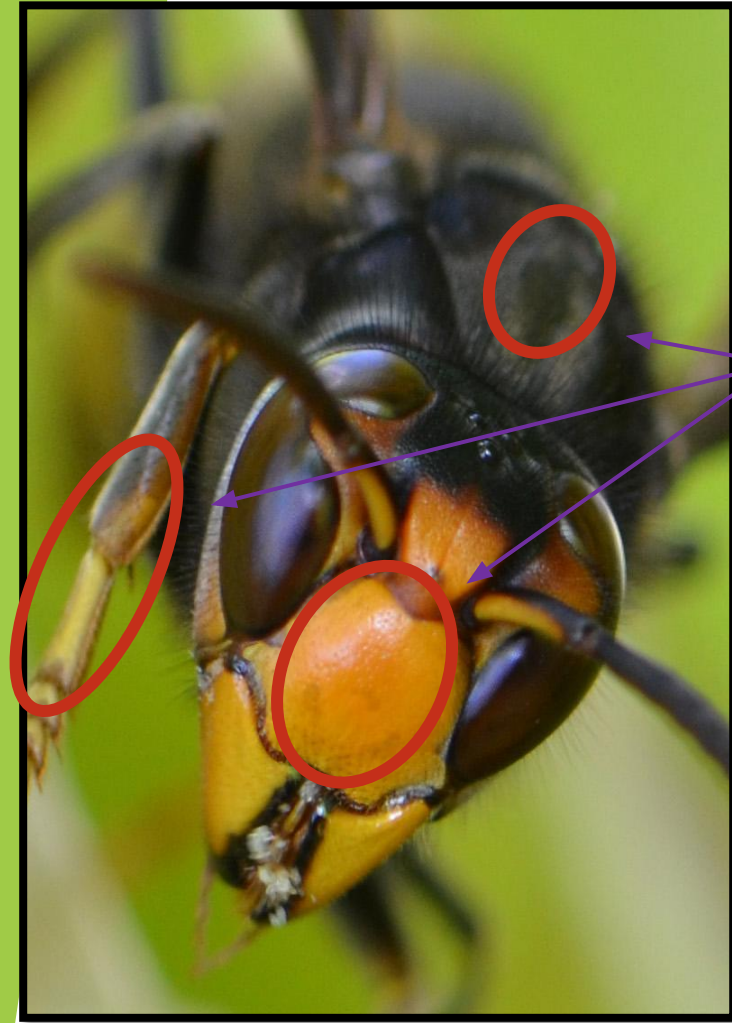



Fiche de signalement d'un nid de frelon asiatique
2026

Veillez compléter et envoyer ce formulaire à frelonasiatiqueIRBI@gmail.com

Date de la demande		Identité du riverain / observateur	
Adresse		Code postal et Commune	
		<input type="checkbox"/> Oui Non <input type="checkbox"/>	
Téléphone fixe	et/ou téléphone portable	Le riverain accepte-t-il que l'opérateur accède à son terrain pour détruire le nid ?	
Email		Signature	

LOCALISATION DU NID

Adresse du nid (doit être en Indre et Loire)	Type de site
Précisions supplémentaires permettant de localiser la propriété et les conditions d'accès. Le nid est-il visible ? Les frelons sont-ils actifs (visibles sur le nid) ?	
Sur quel support le nid est-il placé ?	Estimation de la hauteur entre le sol et le nid